บริษัท ทีทีแอนด์ เค ทราเวล จำกัด
เลขที่ 2860 ซอยลาดพร้าว 128/4 ถนนลาดพร้าว แขวงคลองจั่น เขตบางกะปิ กรุงเทพฯ 10240
02-128-0269 Hot Line 064-146-5425 @ttandk ttandktravel@gmail.com

คุนหมิง - ต้าหลี่ - ลี่เจียง - แชงกรีล่า

(5 วันทัวร์)

中國東方航空
CHINA EASTERN

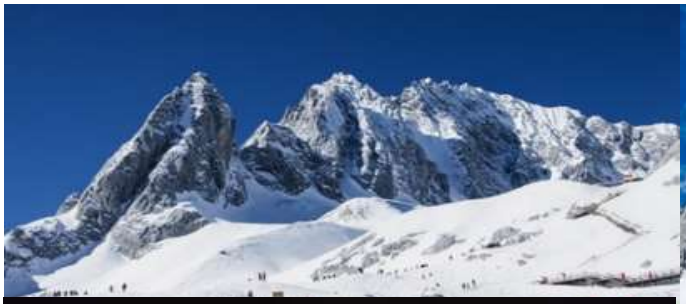

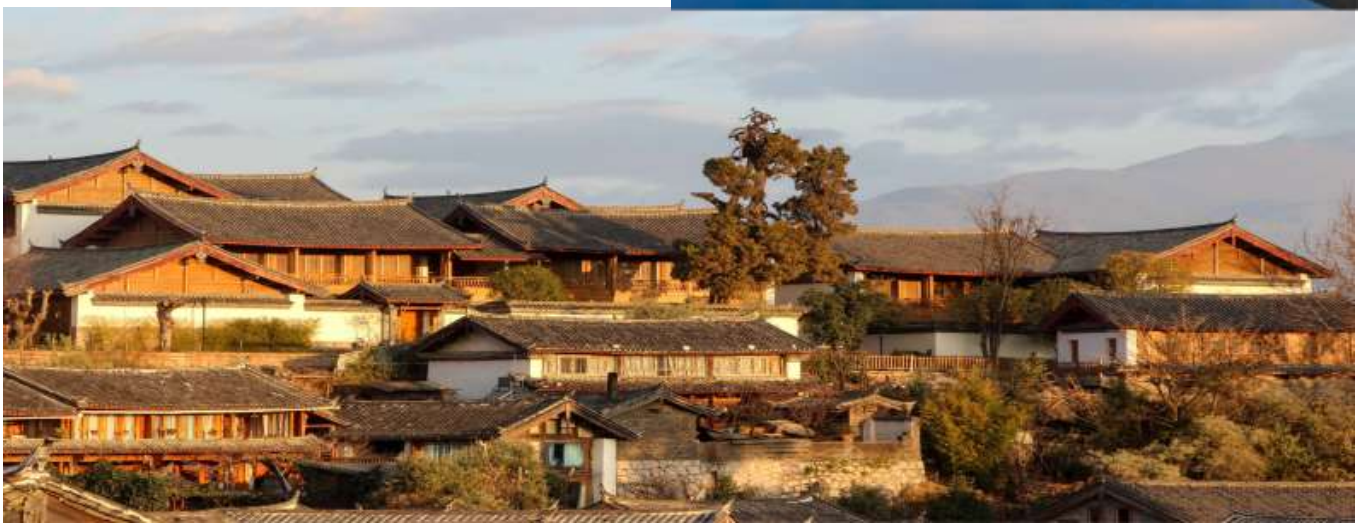

วันที่	กำหนดการ	เช้า	เที่ยง	เย็น	โรงแรม
1	เชียงใหม่ (ท่าอากาศยานเชียงใหม่) China Eastern MU9640 - คุนหมิง (ท่าอากาศยานนานาชาติคุนหมิง) - สวนน้ำตกคุณหมิง - ตำหนักทอง - ต้าหลี่	×	×	✓	DA LI HOTEL4* หรือเทียบเท่า
2	เมืองโบราณต้าหลี่ - เจดีย์สามองค์ - วัดเจ้าแม่กวนอิม - เมืองจงเตี้ยน - แม่น้ำแยงซีเกียง - โบราณแชงกรีล่า	✓	✓	✓	SHU JIN MU YUN HOTEL4* หรือเทียบเท่า
3	วัดซงจ้านหลิน - ช่องแคบเสือกระโจน - ลี่เจียง - สระมังกร - เมืองโบราณลี่เจียง	✓	✓	✓	FENG HUANG YANG SHENG HOTEL4* หรือเทียบเท่า
4	อุทยานภูเขาหิมะมังกรหยก - ชมการแสดง"ความประทับใจแห่งลี่เจียง" - อุทยานน้ำหยก - ทะเลสาบไป๋สุยเหอ - เมืองเก่าซู่เหอ	✓	✓	✓	JIN JIANG HOTEL4* หรือเทียบเท่า
5	วัดหยวนทอง - ประตูม้าทองไก่หยก - คุนหมิง (ท่าอากาศยานนานาชาติคุนหมิง) China Eastern MU9619 - เชียงใหม่ (ท่าอากาศยานเชียงใหม่)	✓	✓	×	-

อาหารมื้อพิเศษ สุกี้แซลมอน อาหารกวางตุ้ง สุกี้เห็ด

ลงร้าน Shopping 2 ร้าน ร้านหยก บัวหิมะ

วันแรก	เชียงใหม่ – คุนหมิง - สวนน้ำตกคุณหมิง ตำหนักทอง	(-/-/D)

07.00 น. พร้อมกันที่ **ท่าอากาศยานนานาชาติเชียงใหม่** โดยมีเจ้าหน้าที่บริษัทค่อยให้การต้อนรับและอำนวยความสะดวกในการเช็คอินด้านสัมภาระและเอกสารให้กับท่าน

10.05 น. เหินฟ้าสู่ **เมืองคุนหมิง** โดยสายการบิน China Eastern เที่ยวบินที่ MU9620 (ไม่มีบริการอาหารบนเครื่อง)

12.35 น. เดินทางถึง **เมืองคุนหมิง** หลังผ่านพิธีการตรวจคนเข้าเมืองพร้อมรับกระเป๋าสัมภาระเรียบร้อยแล้ว นำท่านเดินทางสู่ **น้ำตกคุนหมิง** เป็นสถานที่ท่องเที่ยวแห่งใหม่และเป็นที่พักผ่อนหย่อนใจยอดฮิตของชาวเมืองคุนหมิง เป็นสวนสาธารณะขนาดใหญ่ที่ใช้เวลาสร้างกว่า 3 ปีด้วยกัน ภายในประกอบไปด้วยน้ำตกใหญ่ยักษ์นั้น ที่กว้างถึง 400 เมตร และมีความสูงกว่า 12.5 เมตร และทะเลสาบ 2 แห่ง ที่สร้างขึ้นด้วยฝีมือมนุษย์

นำท่านชมความสวยงามของ **ตำหนักทองจินเตี้ยน** ในอดีตเคยเป็นที่พักของอู๋ซันกุ้ย "ขุนศึกผู้ขายชาติ" และนางงามเฉินหยวนหยวน เป็นตำหนักที่มีฝาผนังและหลังคาสร้างด้วยทองเหลืองถึง 380 ตัน จึงทำให้ตำหนักมีความสวยเด่น แลดูเสมือนทอง จึงได้ชื่อว่า " ตำหนักทอง " นับได้ว่าเป็นตำหนักที่ใหญ่ที่สุดของจีน

ค่ำ **รับประทานอาหารค่ำ ณ ภัตตาคาร**

เข้าสู่โรงแรมที่พัก DA LI HOTEL 4* **หรือเทียบเท่า**

วันที่ 2 **เมืองโบราณต้าหลี่ – ผ่านชมเจดีย์สามองค์ – เข้าวัดเจ้าแม่กวนอิม - โค้งแรกแม่น้ำแยงซีเกียง - เมืองโบราณต้าลี่ – ชมเจดีย์สามองค์ - เมืองโบราณแชงกรีล่า** (B/L/D)

เช้า **รับประทานอาหารเช้า ณ โรงแรมที่พัก**

นำท่านเดินทาง สู่ **ต้าหลี่** หนึ่งในเมืองที่สวยที่สุดของจีน ต้าหลี่เป็นแหล่งท่องเที่ยวที่สำคัญ ซึ่งดึงดูดนักท่องเที่ยวทั้งจากในและต่างประเทศ

ผ่านชม **เจดีย์สามองค์** เป็นแหล่งท่องเที่ยวที่เปรียบเสมือนสัญลักษณ์ของเมืองต้าหลี่ก็ว่าได้ ชาวบ้านเชื่อว่าเจดีย์ทั้งสามมีความศักดิสิทธิ์ซึ่งภัยธรรมชาติไม่สามารถทำลายได้ นำท่านสักการะ **วัดเจ้าแม่กวนอิมแปลงกาย**

ตามตำนานเล่าว่าเจ้าแม่กวนอิมได้แปลงกายโดยแบกก้อนหินใหญ่ไว้ข้างหลัง เพื่อขวางทางทหารมิให้รุกรานเข้าเมืองได้ชาวเมืองจึงสร้างวัดแห่งนี้ขึ้นในราชวงศ์ถัง

เที่ยง **รับประทานอาหารกลางวัน ณ ภัตตาคาร**

บ่าย ระหว่างท่างแวะผ่านชม **โค้งแรกแห่งแม่น้ำแยงซี** เกิดจากแม่น้ำแยงซี (หรือที่คนจีนเรียกว่า แม่น้ำฉางเจียง) ที่ไหลลงมาจากที่ราบสูงชิงไห่-ทิเบต มากระทบกับภูเขาไห่หลอ ทำให้ทิศทางของแม่น้ำหักโค้งไปทางทิตะวันออกเฉียงเหนือ จนเกิดเป็นโค้งน้ำที่สวยงาม

ย้อนอดีตสัมผัสบรรยากาศ **เมืองเก่าจงเตี้ยน** เมืองเล็กๆ ทีสร้างขึ้นเพื่ออนุรักษ์สถาปัตยกรรมแบบ จีน บ้านเรือนส่วนใหญ่จะเป็นบ้านไม้ในสไตล์ทิเบต ที่ดัดแปลงให้กลายเป็นร้านอาหาร ร้านกาแฟ ร้านของที่ระลึกและเกสต์เฮาส์แต่เดิมเป็นถิ่นฐานของชาวทิเบต ผู้คนในเมืองยังคงแต่งกาย พื้นเมือง ตกเย็นบริเวณลานกลางเมืองจะมีชาวเมืองมารวมตัวกัน ยืนล้มเป็นวงกลมใหญ่ๆ เพื่อออก กำลังกายกันอย่างพร้อมเพรียง ซึ่งเป็นภาพน่ารักๆ ที่หาดูได้ไม่ยากเมื่อมาเยือนเมืองเก่าแห่งนี้

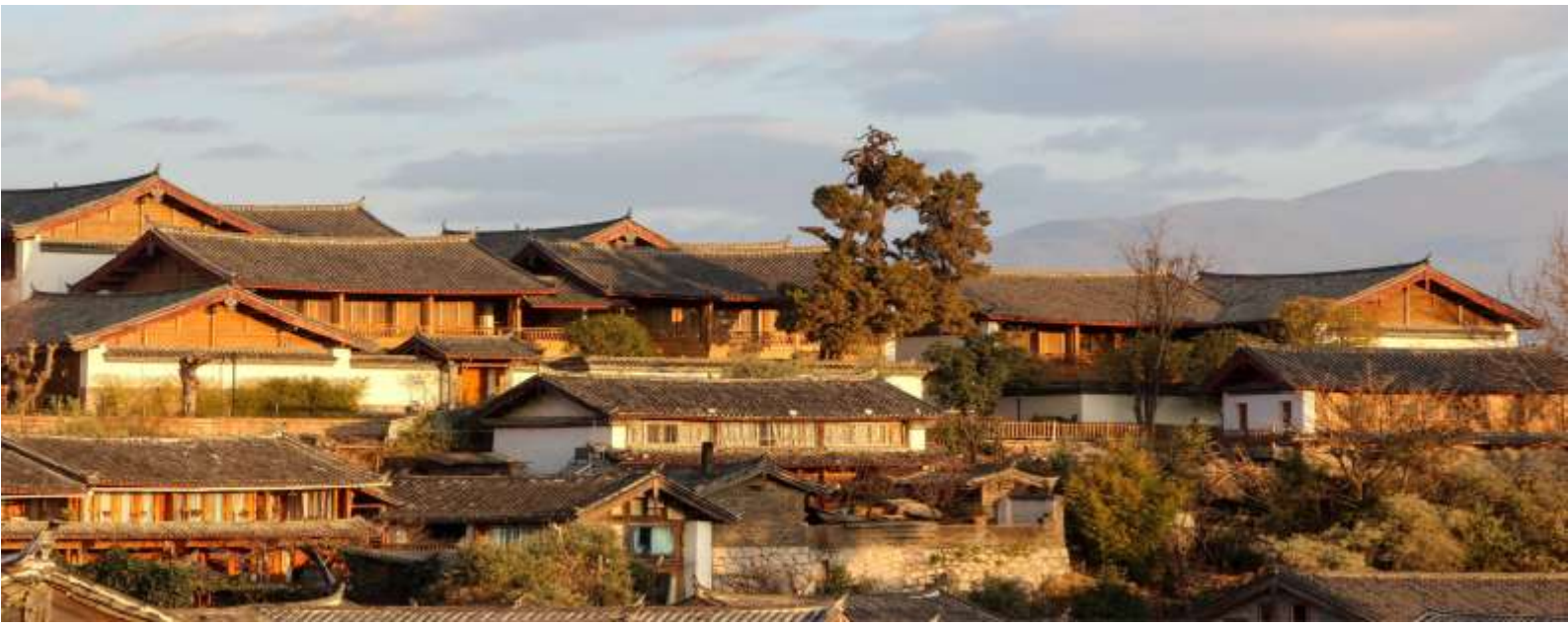

ค่ำ **รับประทานอาหารค่ำ ณ ภัตตาคาร**

พัก SHU JIN MU YUN HOTEL 4* **หรือเทียบเท่า**

วันที่ 3 วัดซงจ้านหลิน – ช่องแคบเสือกระโจน - สระมังกรดำ - เมืองโบราณลี่เจียง (B/L/D)

เช้า **รับประทานอาหารเช้า ณ โรงแรมที่พัก**

นำท่านเดินทางสู่ **วัดซงจ้านหลิ หรือ วัดธิเบต** (รวมรถแบตเตอรี่) วัดลามะที่มีอายุเก่าแก่กว่า 300 ปี มี พระลามะจำพรรษาอยู่มากกว่า 700 รูป สร้างขึ้นโดยทะไลลามะองค์ที่ 5 ในปี พ.ศ. 2222 ใช้เวลาก่อสร้าง 18 ปี จึงแล้วเสร็จโดยจักรพรรดิแห่งราชวงศ์ชิงวัดจ้านหลินซื่อมีรูปแบบคล้ายพระราชวังโปตาลาที่นครลาซาแห่งทิเบตแต่ขนาดมีการย่อส่วนลงมา หากว่าโปตาลาเป็นศูนย์รวมจิตใจของชาวทิเบตวัดจ้านหลินซื่อนี้ถือว่าเป็นศูนย์กลางแห่งพุทธศาสนิกชนในบริเวณที่ ราบสูงทิเบตนั่นเองท่านจะได้สัมผัสกับวัฒนธรรมของชาวทิเบตเพราะที่นี่คือเขตทิเบตน้อย

จากนั้นนำท่านเที่ยวชม จากนั้นนำท่านเดินทางสู่ **ช่องแคบเสือกระโจน** (รวมค่าบันได)

สถานที่ท่องเที่ยวสำคัญที่เป็นมรดกโลก UNESCO เป็นหุบเขาในช่วงที่แม่น้ำแยงซีไหลลงมาจากจินซาเจียง ช่วงที่แคบที่สุดมีความกว้างเพียง 30 เมตร ช่องหุบเขานี้ความยาว 15 กิโลเมตร ตามตำนานกล่าวว่า มีเสือตัวหนึ่งได้หนีการตามล่าจากนายพราน โดยกระโดดข้ามแม่น้ำที่จุดที่แคบที่สุด (กว้าง 25 เมตร) จึงเป็นที่มาของชื่อของช่องเขาแห่งนี้

เที่ยง **รับประทานอาหารกลางวัน ณ ภัตตาคาร**

บ่าย นำชม**สวนสาธารณะเฮยหลงถัง หรือ สระมังกรดำ** ที่มีทะเลสาบล้อมรอบด้วยต้นไม้สีเขียวขจี ชม “เก๋งหนึ่งเหรียญ” เก๋งเล็กๆ กลางสระน้ำที่สร้างขึ้นในสมัยกลางราชวงศ์ชิง ชม “สะพาน 5 โค้ง” ที่เรียกอีกชื่อหนึ่งว่าสะพานเข็มขัดหยก หรือ สะพานแห่งความคิดถึงสะพานนี้จะแบ่งสระมังกรดำออกเป็นสองส่วน ข้างสะพานมีศาลาจีน 3 ชั้น ชื่อ “ศาลาจันทรา” ส่วนประกอบทั้งหมดนี้ถ้าอากาศอำนวย น้ำนิ่ง ท้องฟ้าแจ่มใส ภูเขาหิมะมังกรหยกทั้ง 13 ยอดที่อยู่ด้านหลัง จะทอดเงาสะท้อนลงบนสระน้ำ ถือว่าเป็นภาพที่สวยที่สุดในลี่เจียง และภาพนี้ยังเป็นสัญลักษณ์ของการท่องเที่ยวเมืองลี่เจียงอีกด้วย

จากนั้นนำท่านเดินทางสู่ **เมืองโบราณลี่เจียง** ทางเดินปูด้วยหินอัดแน่น อาคารไม้แบบจีนโบราณ ลำธารที่ไหลผ่านเกือบทุกหลังคาเรือน สะพานโค้งหินเก่าแก่ ต้นหลิวริมลำธารที่กิ่งใบลู่ไหวไปตามสายลม ถนนแต่ละสายในเขตเมืองเก่าจะมาบรรจบกันที่ตลาดสี่เหลี่ยม"ซื่อฟางเจีย" ศูนย์กลางการค้าขายซื้อหาสินค้าของชาวเมืองและนักเดินทาง ทั้งหมดนี้ทำให้ลี่เจียงเมืองเล็กๆ กลายเป็นมรดกทางวัฒนธรรมของโลก โดยองค์การ UNESCO ได้ประกาศรับรองเมื่อปีค.ศ.1997

ค่ำ **รับประทานอาหารค่ำ ณ ภัตตาคาร**

เข้าสู่โรงแรมที่พัก Feng Huang Yang Sheng Hotel 4* **หรือเทียบเท่า**

วันที่ 4 **ภูเขาหิมะมังกรหยก – ชมการแสดง ความประทับใจแห่งลี่เจียง**

- อุทยานน้ำหยก - ทะเลสาบไป๋สุยเหอ - คุนหมิง (B/L/D)

เช้า **รับประทานอาหารเช้า ณ โรงแรมที่พัก**

นำท่านเดินทางสู่ **อุทยานภูเขาหิมะมังกรหยก** (รวมกระเช้าใหญ่ไป-กลับ) ซึ่งตั้งอยู่ในเขตอุทยานแห่งชาติของจีน และมีธรรมชาติที่เลื่องลือว่าเป็นสุดยอดความงามแห่งชายแดนตะวันตกเฉียงใต้ของจีน ภูเขาหิมะมังกรหยกมีเทือกเขาทั้งหมด 13 ลูกโดยยอดเขาที่สุดนั้นถึง 5,596 เมตร เหนือระดับน้ำทะเล จึงมีหิมะปกคลุมตลอดปี นั่งกระเช้าใหญ่ ขึ้นชมวิวสวยของหิมะมังกรหยกชมวิวชมธรรมชาติที่สวยงาม กระเช้าถึงยอดเขาที่ความสูงกว่า 4,500 เมตร นำชมธารน้ำแข็ง ตื่นตาตื่นใจกับหมู่เมฆที่บดบังเทือกเขาหิมะเป็นระยะๆ สาดส่องด้วยแสงอาทิตย์เป็นทางดุจแดนสวรรค์

(ถ้ากระเช้าใหญ่ปิดแล้วขึ้นไม่ได้ เปลี่ยนเป็น ขึ้นกระเช้าไปหยุนซันผิง)

“ พิเศษ ชมการแสดง ความประทับใจแห่งลี่เจียง”

เที่ยง **รับประทานอาหารกลางวัน ณ ภัตตาคาร**

บ่าย **อุทยานน้ำหยก** เป็นหมู่บ้านเล็ก ๆ ในเมืองลี่เจียง อุทยานน้ำหยกเป็นศูนย์กลางของลัทธิดงปา (Dongba) ลัทธิตามคติความเชื่อของชาวนาซีโดยที่นี่ยังเผ็นสถานที่ในการแสดงอัตลักษณ์ด้านวัฒนธรรมและวรรณกรรมของชาวนาซี **ชมสินค้าร้านยา**

ทะเลสาบไป๋สุ่ยเหอ (รวมค่ารถแบตเตอรี่) Baishuihe River แห่ง Blue Moon Valley อยู่ที่เมืองลี่เจียงทะเลสาบสีฟ้าเทอร์ควอยซ์ ที่ได้รับฉายาว่าจิ่วจ้ายโกวน้อย มีฉากหลังสุดอลังการคือภูเขาหิมะมังกรหยก

นำท่านเดินทาง สู่ **คุณหมิง** โดยรถไฟความเร็วสูง D8774

หมายเหตุ รถไฟอาจจะมีการเปลี่ยนขบวนเวลา ขอสงวนสิทธิ์จัดขบวนและเวลาตามความเหมาะสมและการขึ้นรถไฟต้องลากกระเป๋าด้วยตัวเอง เพื่อความรวดเร็วในการขึ้นหรือลงรถไฟ

เดินทางถึง **เมืองคุนหมิง** มณฑลยูนนานมีชื่อเสียงอันดีงามว่าเป็น "นครใบไม้ผลิ" ณ ที่นี่มีภูเขา และแม่น้ำลำธารสวยสดงดงาม มีวิวทัศน์ธรรมชาติสวยวิจิตระการตา มีภูเขาสูงที่เต็มไปด้วยหิมะตลอดปีในซีกโลกเหนือ มีป่าดึกดำบรรพ์อันหนาทึบ มีหุบเขาอันลึกลับ มีสิ่งมหัศจรรย์มากมาย

ค่ำ **รับประทานอาหารค่ำ ณ ภัตตาคาร**

พัก JIN JIANG HOTEL4* หรือเทียบเท่า

วันที่ 5 วัดหยวนทง – ประตูม้าทองไก่หยก - คุนหมิง – เชียงใหม่ (B/L/-)

เช้า **รับประทานอาหารเช้า ณ โรงแรมที่พัก**

วัดหยวนทง เป็นวัดที่ใหญ่และเก่าแก่ที่สุดในเมืองคุนหมิง สร้างมาตั้งแต่สมัยราชวงศ์ถัง มีอายุกว่า 1,200 ปี ซึ่งวัดนี้เป็นศูนย์กลางของพระพุทธศาสนาถึง 3 นิกาย ผสมผสานทั้งวัดไทย พม่า และจีน (ธิเบต)

จากนั้นนำท่านอิสระช้อปปิ้งที่ **ประตูม้าทอง** และ **ซุ้มประตูไก่หยก** ภาษาจีนเรียกว่า จินหม่า และ ปี้จี จนเป็นที่มาของชื่อถนนแห่งนี้ โดยซุ้มม้าทองและไก่มรกตมีอายุร่วม 400 ปี สร้างขึ้นในสมัยราชวงศ์หมิง ในถนนย่านการค้าแห่งนี้ เป็นแหล่งเสื้อผ้าแบรนด์เนมทั้งของจีนและต่างประเทศ รวมทั้งเครื่องประดับ อัญมณีชั้นเยี่ยม ร้านเครื่องดื่ม ร้านอาหารพื้นเมือง และร้านขายของที่ระลึก ฯลฯ นอกจากนี้ยังมีสิ่งอำนวยความสะดวกอื่นๆ อีกมากมาย

เที่ยง **รับประทานอาหารกลางวัน ณ ภัตตาคาร**

จากนั้นเดินทางไปยัง **ท่าอากาศยานนานาชาติคุนหมิง** เตรียมตัวเช็คอินสำหรับเที่ยวบินระหว่างประเทศ เพื่อเดินทางกลับสู่ประเทศไทย

14.50 น. เหินฟ้าสู่ **เชียงใหม่** โดยสายการบิน China Eastern เที่ยวบินที่ MU9619 (ไม่มีบริการอาหารบนเครื่อง)

15.20 น. ถึง **ท่าอากาศยานนานาชาติเชียงใหม่** โดยสวัสดิภาพ พร้อมความประทับใจ

อัตราค่าบริการ สำหรับ 20 ท่านขึ้นไป

วันที่เดินทาง	ราคา/บาท/ท่าน	พักเดี่ยว/บาท/ท่าน
03 - 07 เมษายน	25,900	4,800.-
03 – 07 พฤษภาคม	25,900	
15 – 19 พฤษภาคม	25,900	
01 – 05 มิถุนายน	25,900	

ค่าทิปไกด์ท้องถิ่น หัวหน้าทัวร์ และคนขับรถตลอดเส้นทาง 30 หยวน/ท่าน/วัน รวม 150 หยวนต่อท่าน

มัดจำท่านละ 5,000 บาท

หมายเหตุ : ตั้งแต่วันที่ 1 มีนาคม 2567 จีนยกเลิกการขอวีซ่าสำหรับท่องเที่ยวให้หนังสือเดินทางประเทศไทยสามารถเข้าประเทศจีนโดยไม่ต้องขอวีซ่า

***ถ้ากรณีทางรัฐบาลจีนประกาศให้กลับมาใช้วีซ่า ผู้เดินทางจะต้องเสียค่าใช้จ่ายเพิ่มในการขอวีซ่าตามที่สถานทูต หรือ บริษัทกำหนด)**

อัตราค่าบริการนี้รวม

- ตั๋วเครื่องบิน ไป - กลับ ชั้นประหยัด แบบหมู่คณะ และ ค่าภาษีสนามบินทุกแห่งที่มี
- น้ำหนักกระเป๋าสัมภาระ ซึ่งเป็นไปตามกฎของสายการบิน
- มัคคุเทศน์คอยให้บริการตลอดการเดินทาง
- อาหารตามมื้อที่ระบุในรายการ
- ที่พักตามที่ระบุในรายการ พักห้องละ 2-3 ท่าน
- รถรับ-ส่ง และนำเที่ยวตามที่รายการระบุ
- น้ำดื่มบนรถวันละ 1 ขวด/ท่าน
- ค่าเข้าชมสถานที่ต่างๆตามรายการที่ระบุ
- ประกันอุบัติเหตุระหว่างการเดินทาง วงเงินท่านละ 1,000,000 บาท ซึ่งเป็นไปตามเงื่อนไขกรมธรรม์

อัตราค่าบริการนี้ไม่รวม

ค่าใช้จ่ายส่วนตัวนอกเหนือจากรายการที่ระบุ เช่น ค่าทำหนังสือเดินทาง, ค่าโทรศัพท์ ค่าโทรศัพท์ทางไกล, ค่าอินเตอร์เน็ต, ค่าซักรีด, มินิบาร์ในห้อง (กรุณาสอบถามจากหัวหน้าทัวร์หรือไกด์ท้องถิ่นก่อนการใช้บริการ)

ค่าดำเนินการอื่นๆ สำหรับผู้ที่ไม่ได้ถือหนังสือเดินทางสัญชาติไทย
ค่าดำเนินการแจ้งเข้า - ออกประเทศ

ค่าบริการซึ่งไม่ได้รวมภาษีมูลค่าเพิ่ม 7% และหักภาษี ณ ที่จ่าย 3%

ค่าอาหารพิเศษที่นอกเหนือจากที่โปรแกรมทัวร์กำหนด และรวมถึงการรีเควสอาหารพิเศษต่างๆ เช่น อาหารเจ, มังสวิรัติ, อาหารทะเล เป็นต้น

ค่าบริการอื่นๆเพิ่มเติมของสายการบิน เช่น ซื้อที่นั่ง อาหาร วีลแชร์ และบริการเริมอื่นๆ (หากมี)

ค่าน้ำหนักกระเป๋าเดินทางในกรณีที่เกินกว่าสายการบินกำหนดไว้

ค่าทิปคนขับรถ หัวหน้าทัวร์และไกด์ท้องถิ่น

เงื่อนไขการจอง

เงินมัดจำถือเป็นการจองกับบริษัท และขอสงวนสิทธิ์ยกเลิกการจองของท่านหากไม่ได้ชำระเงินตามกำหนด โดยไม่แจ้งให้ทราบล่วงหน้า

1

ชำระมัดจำ 5,000 บาท

กรุณาจองทัวร์ล่วงหน้าก่อนเดินทาง พร้อมชำระมัดจำ 5,000 บาทตามรายการระบุ
ภายใน 2 วัน พร้อมส่งสำเนาหนังสือเดินทาง

ตัวอย่าง

2

กรณีจองใกล้วันเดินทาง

ทางษริษัท ขอทำการเก็บค่าทัวร์เต็มจำนวนทันที

3

ชำระส่วนที่เหลือ

ส่วนที่เหลือชำระชำระทันทีก่อนเดินทางไม่น้อยกว่า 20 วัน นับรวมวันเสาร์ อาทิตย์ และวันหยุดราชการ มิฉะนั้นถือว่าท่านยกเลิกเดินทางโดยอัตโนมัติ (ช่วงเทศกาลวันหยุดยาว หรือวันหยุดนักขัตฤกษ์ กรุณะชำระก่อนเดินทาง 30 วัน)

4

กรณีที่ท่านมัดจำหรือชำระค่าทัวร์แล้ว

เมื่อท่านมัดจำหรือชำระค่าทัวร์แล้ว ทางบริษัทฯจะถือว่าท่านรับทราบและยอมรับในเงื่อนไขต่างๆ ของบริษัทฯที่ได้ระบุไว้ในรายการทัวร์ทั้งหมด

เงื่อนไข การยกเลิกการเดินทาง

กรณีที่นักท่องเที่ยวต้องการ **ขอยกเลิกเดินทาง เลื่อน หรือ เปลี่ยนแปลงการเดินทาง**

- **นักท่องเที่ยว (ผู้มีรายชื่อในเอกสารการจอง) จะต้องอีเมลล์มา เพื่อลงนามในการยืนยันการยกเลิกการจอง กับทางบริษัทเป็นลายลักษณ์อักษรเท่านั้น ทางบริษัทไม่รับการยกเลิกการจองผ่านทางโทรศัพท์ ไม่ว่ากรณีใดๆ ทั้งสิ้น**

แจ้งยกเลิกก่อนเดินทาง ตั้งแต่ 30 วันขึ้นไป	**คืนค่าใช้จ่ายทั้งหมด** หรือ **หักค่าใช้จ่ายที่เกิดขึ้นจริง**
แจ้งยกเลิกก่อนเดินทาง 15-29 วัน	**เก็บค่าใช้จ่ายท่านละ 50% ของค่าทัวร์** หรือ **หักค่าใช้จ่ายจริงที่เกิดขึ้น**
แจ้งยกเลิกก่อนเดินทาง 0-14 วัน	**เก็บค่าใช้จ่ายท่านละ 100% ของค่าทัวร์**

การยกเลิกทัวร์

กรณีเจ็บป่วยจนไม่สามารถเดินทางได้

กรณีเจ็บป่วยจนไม่สามารถเดินทางได้ ต้องมีใบรับรองแพทย์จากโรงพยาบาล บริษัทจะทำการเลื่อนการเดินทางไปยังคณะต่อไป ทั้งนี้ท่านจะต้องเสียค่าใช้จ่ายที่ไม่สามารถยกเลิกหรือเลื่อนการเดินทางได้ตามความเป็นจริง

กรณีเจ็บป่วยกะทันหัน 7 วัน ก่อนเดินทาง

กรณีเจ็บป่วยกะทันหันก่อนล่วงหน้าเพียง 7 วันทำการ ทางบริษัทขอสงวนสิทธิ์ในการคืนเงินทุกกรณี

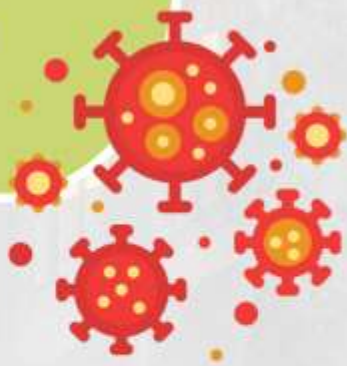

เงื่อนไขอื่นๆ

- สงวนสิทธิ์ในการเก็บค่าใช้จ่ายทั้งหมด กรณีท่านยกเลิกการเดินทาง และมีผลทำให้คณะเดินทางไม่ครบตามจำนวนที่บริษัทฯ กำหนดไว้ (20 ท่านขึ้นไป) เนื่องจากเกิดความเสียหายต่อทางบริษัทฯ และผู้เดินทางอื่นที่เดินทางในคณะเดียวกัน บริษัทต้องนำไปชำระค่าเสียหายต่างๆที่เกิดจากการยกเลิกของท่าน
- กรณีที่มีผู้เดินทางไม่ถึง 20 ท่านหรือมีเหตุสุดวิสัย ขอสงวนสิทธิ์เลื่อนวันเดินทาง หรือยกเลิกการเดินทาง โดยทางบริษัทจะแจ้งให้ท่านทราบล่วงหน้า 14 วัน
- กรณีที่ท่านต้องออกตั๋วภายใน เช่น ตั๋วเครื่องบิน ตั๋วรถทัวร์ ตั๋วรถไฟ กรุณาสอบถามที่เจ้าหน้าที่ทุกครั้งก่อนทำการออกตั๋ว เนื่องจากสายการบินอาจมีการปรับเปลี่ยนไฟล์ทบิน หรือเวลาบิน โดยไม่ได้แจ้งให้ทราบล่วงหน้า ทางบริษัทฯจะไม่รับผิดชอบใดๆ ในกรณี ถ้าท่านออกตั๋วภายในโดยไม่แจ้งให้ทราบ และหากไฟล์ทบินมีการปรับเปลี่ยนเวลาบิน เพราะถือว่าท่านยอมรับในเงื่อนไขดังกล่าว
- อัตราค่าทัวร์นี้สำหรับบัตรโดยสารเครื่องบินแบบหมู่คณะ (ตัวกรุ๊ป) ไม่สามารถเลื่อนไฟลัทขาไปหรือขากลับได้ จำเป็นจะต้องไปและกลับตามกำหนดการเท่านั้น
- กรณีใช้หนังสือเดินทางราชการ (เล่มน้ำเงิน) เดินทางเพื่อการท่องเที่ยวกับคณะทัวร์ หากท่านถูกปฏิเสธในการเข้า–ออกประเทศใดๆ ก็ตาม ทางบริษัทฯขอสงวนสิทธิ์ไม่คืนค่าทัวร์และรับผิดชอบใดๆ ทั้งสิ้น
- เมื่อท่านได้ชำระเงินมัดจำหรือทั้งหมด ทางบริษัทฯจะถือว่าท่านรับทราบและยอมรับในเงื่อนไขต่างๆ ของบริษัทฯที่ได้ระบุไว้ในรายการทัวร์ทั้งหมด

รายละเอียดเพิ่มเติม

- บริษัทฯมีสิทธิ์ในการเปลี่ยนแปลงโปรแกรมทัวร์ในกรณีที่เกิดเหตุสุดวิสัยจนไม่อาจแก้ไขได้
- เที่ยวบิน ราคา และรายการท่องเที่ยว สามารถเปลี่ยนแปลงได้ตามความเหมาะสม โดยคำนึงถึงผลประโยชน์ของผู้เดินทางเป็นสำคัญ
- กรณีที่ท่านมีข้อจำกัดการทานอาหาร ไม่ทานเนื้อสัตว์ หรือแพ้อาหารบางประเภท กรุณาแจ้งเจ้าหน้าที่เป็นกรณีพิเศษ
- กรณีผู้เดินทางต้องการความช่วยเหลือเป็นพิเศษ อาทิ เช่น ต้องการใช้วีลแชร์ กรุณาแจ้งบริษัทฯอย่างน้อย 7–10 วันก่อนการเดินทาง มิฉะนั้นจะไม่สามารถจัดการให้ล่วงหน้าได้
- หนังสือเดินทางต้องมีอายุการใช้งานเหลือไม่น้อยกว่า 6 เดือน และบริษัทฯรับเฉพาะผู้มีจุดประสงค์เดินทางเพื่อท่องเที่ยวเท่านั้น (หนังสือเดินทางต้องมีอายุเหลือใช้งานไม่น้อยกว่า 6 เดือน บริษัทฯไม่รับผิดชอบหากอายุเหลือไม่ถึง และไม่สามารถเดินทางได้)
- หากเกิดความล่าช้าของสายการบิน หรือสายการบินยกเลิกเที่ยวบิน การประท้วง การนัดหยุดงานการก่อจลาจล หรือเหตุภัยพิบัติทางธรรมชาติ ซึ่งท่านจะต้องยอมรับในเงื่อนไขนี้ ในกรณีที่เกิดเหตุสุดวิสัยอาจจะมีการปรับเปลี่ยนโปรแกรมตามความเหมาะสม
- ในกรณีถูกปฏิเสธการเข้า/ออกเมืองจากเจ้าหน้าที่ตรวจคนเข้าเมืองฝั่งไทย และเจ้าหน้าที่กรมแรงงานทั้งจากไทยและต่างประเทศ เจ้าหน้าที่ตรวจคนเข้าเมือง ซึ่งอยู่นอกเหนือความรับผิดชอบของบริษัทฯ ขอสงวนสิทธิ์ที่จะไม่คืนค่าทัวร์ไม่ว่ากรณีใดๆ ทั้งสิ้น
- หากผู้เดินทางประสบเหตุสภาวะฉุกเฉินจากโรคประจำตัว ซึ่งไม่ได้เกิดจากอุบัติเหตุในรายการท่องเที่ยว ทางบริษัทฯจะไม่รับผิดชอบใดๆ ทั้งสิ้น ซึ่งท่านจะต้องยอมรับในเงื่อนไขนี้ ในกรณีที่เกิดเหตุสุดวิสัย ซึ่งอยู่นอกเหนือความรับผิดชอบของบริษัททัวร์
- หากใช้บริการของทางบริษัทฯ ไม่ครบ อาทิ ไม่เที่ยวบางรายการ ไม่ทานอาหารบางมื้อ ทางบริษัทฯจะไม่รับผิดชอบใดๆ ทั้งสิ้น เพราะค่าใช้จ่ายทุกอย่างทางบริษัทฯ ได้ชำระค่าใช้จ่ายให้ตัวแทนต่างประเทศแบบเหมาจ่ายขาดก่อนเดินทางเรียบร้อยแล้วตาม พระราชบัญญัติ ธุรกิจนำเที่ยวและมัคคุเทศก์ พ.ศ. ๒๕๕๑ หมวด 2

รายละเอียดเพิ่มเติม

- ตั๋วเครื่องบินเป็นตั๋วราคาพิเศษ กรณีที่ท่านไม่เดินทางพร้อมคณะไม่สามารถนำมาเลื่อนวัน คืนเงินหรือไม่สามารถเปลี่ยนชื่อได้ หากมีการปรับราคาบัตรโดยสารสูงขึ้นตามอัตราค่าน้ำมัน หรือค่าเงินแลกเปลี่ยน ทางบริษัทฯ สงวนสิทธิ์ปรับราคาตั๋วดังกล่าว
- เมื่อตกลงชำระเงินไม่ว่าทั้งหมด หรือบางส่วนผ่านตัวแทนของบริษัทฯ หรือชำระโดยตรงกับทางบริษัทฯ ทางบริษัทฯจะถือว่าท่านได้ยอมรับในเงื่อนไขข้อตกลงต่างๆ ที่ได้ระบุไว้ข้างต้นนี้แล้วทั้งหมด
- กรุ๊ปที่เดินทางช่วงวันหยุด และเทศกาลที่ต้องการรันตีมัดจำกับสายการบิน หรือผ่านตัวแทนในประเทศ/ต่างประเทศรวมถึงเที่ยวบินพิเศษ เช่น CHARTER FLIGHT, EXTRA FLIGHT จะไม่มีการคืนเงินมัดจำหรือค่าทัวร์ทั้งหมด
- ในกรณีของหนังสือเดินทางจะต้องไม่มีการชำรุด เปียกน้ำ การขีดเขียนรูปต่างๆ หรือแม้กระทั่งตรา ปั๊มลายการ์ตูน ที่ไม่ใช่การประทับตราอย่างเป็นทางการของประเทศนั้นๆ กรุณาตรวจสอบก่อนออกเดินทางทุกครั้ง หากเจ้าหน้าที่ตรวจคนเข้าเมืองปฏิเสธการเข้า–ออกเมืองของท่าน ทางบริษัทฯ จะไม่รับผิดชอบใดๆ ทั้งสิ้น
- ผู้เดินทางที่อายุไม่ถึง 18 ปีบริบูรณ์ ไม่ได้เดินทางกับบิดา มารดา ต้องมีจดหมายยินยอมให้บุตรเดินทางไปต่างประเทศจากบิดาหรือมารดาแนบมาด้วย
- กรณีมี "คดีความ" ที่ไม่อนุญาติให้ท่านเดินทางออกนอกประเทศได้ โปรดทำการตรวจสอบก่อนการจองทัวร์ว่าท่านสามารถเดินทางออกนอกประเทศได้หรือไม่ ถ้าไม่สามารถเดินทางได้ ซึ่งเป็นสิ่งที่อยู่เหนือการควบคุมของบริษัทฯ ทางบริษัทฯจะไม่รับผิดชอบใดๆ ทั้งสิ้น
- กรณี "หญิงตั้งครรภ์" ท่านจะต้องมีใบรับรองแพทย์ ระบุชัดเจนว่าสามารถเดินทางออกนอกประเทศได้ รวมถึงรายละเอียดอายุครรภ์ที่ชัดเจน สิ่งนี้อยู่เหนือการควบคุมของบริษัทฯ ทางบริษัทฯจะไม่รับผิดชอบใดๆทั้งสิ้น
- หากเกิดสิ่งของสูญหายจากการโจรกรรม อุบัติเหตุที่เกิดจากความประมาทของนักท่องเที่ยว หรือกรณีที่กระเป๋าเกิดสูญหาย และชำรุดจากสายการบิน ทางบริษัทฯ จะไม่รับผิดชอบใดๆ ทั้งสิ้น

รายละเอียดเพิ่มเติม

- เกี่ยวกับที่นั่งบนเครื่องบิน เนื่องจากบัตรโดยสาร เป็นแบบหมู่คณะ (ราคาพิเศษ) สายการบินจึงขอสงวนสิทธิ์ในการเลือกที่นั่งบนเครื่องบินทุกกรณี แต่ทางบริษัทจะพยายามให้มากที่สุด ให้ลูกค้าผู้เดินทางที่มาด้วยกันได้นั่งด้วยกัน หรือใกล้กันให้มากที่สุดเท่าที่จะสามารถทำได้
- กรณีที่ต้องเดินทางด้วยสายการบินภายในประเทศ น้ำหนักของกระเป๋าอาจจะถูกกำหนดให้ต่ำกว่ามาตรฐานได้ทั้งนี้ขึ้นอยู่กับข้อกำหนดของแต่ละสายการบิน ทางบริษัทฯขอสงวนสิทธิ์ไม่รับผิดชอบส่วนต่างของค่าใช้จ่ายที่สัมภาระน้ำหนักเกิน (ท่านต้องชำระในส่วนที่โดนเรียกเก็บเพิ่ม)
- กรณีห้อง TWIN BED (เตียงเดี่ยว 2 เตียง) ซึ่งโรงแรมไม่มีหรือเต็ม ทางบริษัทขอปรับเป็นห้อง DOUBLE BED แทนโดยมิต้องแจ้งให้ทราบล่วงหน้า – หากต้องการห้องพักแบบ DOUBLE BED ซึ่งโรงแรมไม่มีหรือเต็ม ทางบริษัทขอปรับเป็นห้อง TWIN BED แทนโดยมิต้องแจ้งให้ทราบล่วงหน้า เช่นกัน – กรณีพักแบบ TRIPLE ROOM 3 ท่าน 1 ห้อง ท่านที่ 3 อาจเป็นเสริมเตียง หรือ SOFA BED หรือ เสริมฟูกที่ นอน ทั้งนี้ขึ้นอยู่กับรูปแบบการจัดห้องพักของโรงแรมนั้นๆ ในกรณีที่โรงแรมไม่สามารถจัดหาห้องพัก แบบ TRIPLE ได้ ทางบริษัทขอสงวนสิทธิ์ในการจัดห้องพักแบบ แยก 2 ห้อง คือ [1TWIN+1 SGL] แทนท่านจะต้องชำระค่าใช้จ่ายส่วนต่างนี้ถ้ามี **
- ทางบริษัทขอสงวนสิทธิ์ไม่รับผิดชอบต่อความเสียหายหรือค่าใช้จ่ายใดๆ ที่เพิ่มขึ้นของนักท่องเที่ยวที่ไม่ได้เกิดจากความผิดของทางบริษัท เช่น ภัยธรรมชาติ การจลาจล การนัดหยุดงาน การปฏิวัติ อุบัติเหตุ ความเจ็บป่วย ความสูญหายหรือเสียหายของสัมภาระ ความล่าช้า เปลี่ยนแปลง หรือการบริการของสายการบิน เหตุสุดวิสัยอื่น เป็นต้น
- จีนยกเลิกการขอวีซ่าสำหรับท่องเที่ยวให้หนังสือเดินทางประเทศไทย สามารถเข้าประเทศจีนโดยไม่ต้องขอวีซ่า
- ถ้ากรณีทางรัฐบาลจีนประกาศให้กลับมาใช้วีซ่า ผู้เดินทางจะต้องเสียค่าใช้จ่ายเพิ่มในการขอวีซ่าตามที่สถานทูต และ บริษัทกำหนด