TT&K Travel
ใบอนุญาต No. 11/13797

บริษัท ทีทีแอนด์ เค ทราเวล จำกัด
TT&K TRAVEL CO., LTD.
สำนักงานใหญ่เลขที่ 76/17 หมู่บ้าน Platinum Place
ถนนรามคำแหง แขวงมีนบุรี เขตมีนบุรี กรุงเทพมหานคร 10510
เลขประจำตัวผู้เสียภาษี : 0108847001405

LINE @ttandk

02 130 0289 | 064 146 5425 | ทีทีแอนด์ เค ทราเวล ทัวร์ เลขที่ 11/13797 | ttandktravel@gmail.com
TTANDK TRAVEL | www.ttandktravel.com

Derby Match Milano
Wonderful Italy
9-16 FEB 2027

Exclusive Trip Serie A. Italy

9-16 FEB 2027 / 8 Days 5 Nights

Rome-Florence-Bologna-Bergamo-Milan

INTER MILAN VS. AC. MILAN (13-14 FEB 2027)

วันเดินทาง	รายละเอียด	มื้ออาหาร			โรงแรม 4 ดาว
		เช้า	เที่ยง	ค่ำ	
9 ก.พ. 70 อังคาร	**D1** พบกัน สนามบินสุวรรณภูมิ 23.30 น.	-	-	-	สนามบินสุวรรณภูมิ
10 ก.พ. 70 พุธ	**D2** ออกเดินทางสู่ สนามบินนานชาติดูไบ **EK377 BKK DXB 0247 0600** แวะเปลี่ยนเครื่อง **EK97 DXB FCO 0910 1325** ออกเดินทางสู่สนามบินนานาชาติ กรุงโรม – โรม-เที่ยวชมเมือง- ชม โคลอสเซี่ยม - นครรัฐวาติกัน – อิสระช้อปปิ้ง	-	X	O	N1 โรม
11 ก.พ. 70 พฤหัสบดี	**D3** กรุงโรม-สนามฟุตบอลร่วมเมือง โรม่าและลาซิโอ-โรม –ฟลอเรนซ์	O	O	O	N2 ฟลอเรนซ์
12 ก.พ. 70 ศุกร์	**D4** ฟลอเรนซ์ -เมืองปีซ่า **หอเอนปีซ่า-เที่ยวไร่ไวน์** แคว้นทัสคานี - ฟลอเรนซ์	O	O	O	N3 ฟลอเรนซ์
13 ก.พ. 70 เสาร์	**D5** ฟลอเรนซ์ -โบโลญญา ซี้ตี้ทัวร์ (รถเฟอร์รารี่และพิพิธภัณฑ์) - **ทัวร์สนามซานซีโร่**- มิลาน	O	O	O	N4 มิลาน
14 ก.พ. 70 อาทิตย์	**D6** มิลาน-นำท่านเที่ยวชมเมือง Milan Duomo - Cathedral & City Tour – ช้อปปิ้ง-เดินทางสู่ สนาม San Siro Stadium – 15.00 ชมการแข่งขันฟุตบอลระหว่าง INTER Milan vs. AC Milan -มิลาน **(โปรแกรมอาจมีการเปลี่ยนแปลงได้)**	O	O	O	N5 มิลาน
15 ก.พ. 70 จันทร์	**D7** มิลาน –เมืองเบอร์กาโม่-ทะเลสาบ โคโม่ และ ฟ๊อกทาวน์ ฯ เอาท์เลต อิสระช้อปปิ้ง-ออกเดินทางสู่ สนามบินกรุงมิลาน – ออกเดินทางสู่สนามบินดูไบ โดย **EK92 MXP DXB 2215 0700**	O	O	X	มัลเปนซา มิลาน
16 ก.พ. 70 อังคาร	**D8** แวะเปลี่ยนเครื่อง ออกเดินทางสู่ สนามบินสุวรรณภูมิ **EK372 DXB BKK 0940 1925**	-	-	-	สนามบินสุวรรณภูมิ

INTER MILAN VS. AC. MILAN (13-14 FEB 2027)

วันอังคารที่ 9 ก.พ. 2570 (1) **สนามบินสุวรรณภูมิ - ท่าอากาศยานนานาชาติดูไบ**	
23.30 น.	นัดพบคณะ ที่สนามบินสุวรรณภูมิ อาคารผู้โดยสายขาออก ชั้น 4 ประตู 9 เคาน์เตอร์ **T** สายการบิน Emirates โดยจะมีเจ้าหน้าที่คอยอำนวยความสะดวก และช่วยทำการโหลดสัมภาระ
	EK377 BKK DXB 0247 0600 // EK97 DXB FCO 0910 1325
วันพุธที่ 10 ก.พ. 2570 (2) **ท่าอากาศยานนานาชาติดูไบ-สนามบินนานาชาติ กรุงโรม-โรม-เที่ยวชมเมือง-ชมโคลอสเซี่ยม-นครรัฐวาติกัน – อิสระช้อปปิ้ง**	
02.47 น.	คณะเดินทางสู่ ท่าอากาศยานนานาชาติดูไบ โดยสายการบิน Emirates เที่ยวบินที่ EK377
06.00 น.	ถึงสนามบินดูไบ และแวะเปลี่ยนเครื่องบินออกเดินทางสูสนามบินนานาชาติกรุงโรม เที่ยวบิน EK97
09.10 น.	คณะเดินทางสู่ สนามบินกรุงโรม ประเทศอิตาลี โดยสายการบิน Emirates เที่ยวบินที่ EK97
13.25 น.	คณะเดินทางถึง กรุงโรม ประเทศอิตาลี
14.30 น.	จากนั้นนำคณะ เยี่ยมชม Colosseum เป็นสนามกีฬากลางแจ้งโบราณขนาดใหญ่ยักษ์ ใจกลางเมือง ที่นอกจากจะเคยเป็นสนามประลองอันทรงเกียรติที่โหดเหี้ยมแล้ว ยังได้รับการคัดเลือกจากองค์กร New 7 Wonders ให้เป็นหนึ่งในเจ็ดสิ่งมหัศจรรย์ของโลกอีกด้วย จากนั้นนำคณะชม St. Peter's Basilica มหาวิหารนักบุญเปโตร เป็นสิ่งก่อสร้างที่ใหญ่และสำคัญที่สุดในนครรัฐวาติกันสร้างทับวิหารเดิมที่ชื่อเดียวกัน โดมของมหาวิหารสูงโดดเด่นสามารถเห็นได้แต่ไกลในตัวเมืองโรม **(ชมบรรยกาศภายนอกอาคารและสถาปัตยกรรมโดยรอบ)**

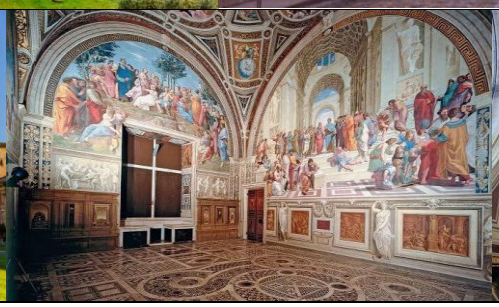

	อิสระช้อปปิ้ง ณ Galleria Alberto Sordi Shopping mall แห่งเดียวที่ตั้งอยู่ใจกลางกรุงโรมบนถนน Via del Corso ภายในมีสินค้าแบรนด์ดังมากมายไว้ต้อนรับขาช้อป เช่น Zara , Son , CK Calvin Klein หรือ Richard Ginori เป็นต้น

ค่ำ	อาหารค่ำ ณ ภัตตาคาร (เมนูอาหารจีน)
	นำท่านเข้าสู่ที่พัก ณ โรงแรม NH Hotel Rome หรือเทียบเท่า (คืนที่ 1)

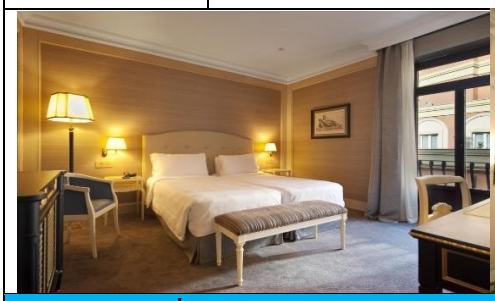

วันพฤหัสบดีที่ 11 ก.พ. 2570 (3)

กรุงโรม-สนามฟุตบอลร่วมเมือง โรม่าและลาซิโอ-บันไดสเปน อิสระช้อปปิ้ง -ฟลอเรนซ์

เช้า	อาหารเช้า ณ ห้องอาหารโรงแรม
08.30 น.	นำคณะไปแวะเยี่ยมชมสนามโอลิมปิคโก สนามหย้าของทีมร่วมเมืองโรม RS.ROMA – LAZIO แวะช้อปปิ้งของที่ระลึกของทางสโมสรฯทั้งสองทีมฯทีมชื่อเสียงเช่นกัน

10.30 น.	อิสระให้ท่านเดินเล่นบริเวณ บันได สเปน ย่านนี้ยังเต็มไปด้วยร้านบูติคแบรนด์ดังมากมาย รวมไปถึงบูติคแฟชั่นระดับชั้นนำของอิตาลี เช่น วาเลนติโน กุชชี่ พราด้า อาร์มานี่ และอื่นๆ อีกมากมายตั้งเรียงรายอยู่ในย่านสุดหรูแห่งนี้

เที่ยง	อาหารกลางวัน ณ ภัตตาคาร (เมนูอาหารพื้นเมือง)
บ่าย	นำท่านเดินทางสู่ เมืองฟอลเรนซ์ (ใช้เวลาเดินทางโดยประมาณ 2 ชั่วโมง) นำท่านเที่ยวชมเมือง เมืองฟลอเรนซ์ ซึ่งอีกหนึ่งเมืองท่องเที่ยวที่มีชื่อเสียงของประเทศอิตาลีตั้งอยู่บนฝั่งแม่น้ำอาร์โน เป็นเมืองร่ำรวยศิลปะ ทั้งยังเป็นบ้านของศิลปินเทพหลายๆ ท่านทั้ง ไมเคิลเองเจลโล, ลีโอนาโดดาวินชี่ และเป็นเมืองต้นกำเนิดของศิลปะเรเนอซอง

ค่ำ	อาหารค่ำ ณ ภัตตาคาร (เมนูอาหารจีน)
	นำท่านเข้าสู่ที่พัก ณ โรงแรม Hotel Firenze หรือเทียบเท่า (คืนที่2)

วันศุกร์ที่ 12 ก.พ. 2570 (4)

ฟลอเรนซ์ -เดินทางสู่ เมือง ปิซ่า แวะถ่ายรูปกับ หอเอนปิซ่า - เที่ยวไร่ไวน์ แคว้นทัสคานี - ฟลอเรนซ์

07.00 น.	อาหารเช้า ณ ห้องอาหารโรงแรม
08.00 น.	นำท่านออกเดินทางสู่ เมือง ปิซ่า (ใช้เวลาเดินทางประมาณ 2 ชั่วโมง)

	ถึง เมือง ปิซ่า นำท่านถ่ายรูปกับ สถาปัตยกรรมสุดแปลก อย่าง หอเอนเมืองปิซ่า (Leaning Tower of Pisa) เป็นหอระฆังสูงใหญ่ของศาสนาคริสต์นิกายโรมันคาทอลิกที่ซึ่งตั้งอยู่ที่จัตุรัส Piazza del Duomo เมืองปิซา เป็นหอระฆังที่สร้างด้วยหินอ่อนสีขาว ซึ่งมีเอกลักษณ์โดดเด่นที่ความเอนเอียงของหอระฆังซึ่งยอดของหอระฆังนั้นห่างจากแนวตั้งฉากของพื้นไปประมาณ 3.9 เมตรเลยทีเดียว
เที่ยง	อาหารกลางวัน ณ ภัตตาคารที่เมือง Greve in Chianti ไร่ไวน์ หรือร้านอาหารอิตาเลียน ในเมืองเกรวี่
บ่าย	นำคณะเดินทางไปที่เมือง Greve เขต Chianti แวะชมไร่ไวน์ที่มีชื่อเสียงมากมาย ในแคว้นTuscany ให้ท่านได้เรียนรู้การปลูกองุ่น และการผลิตไวน์ ที่มีขั้นตอนที่เป็นเอกลักษณ์ พร้อมให้ท่านได้ชิมไวน์ ในแต่ละแบบ เช่น ไวน์แดง ไวน์ขาว โรเซ เป็นต้น อาทิ ไร่ไวน์ Castello di Verrazzano, Castello Vicchiomaggio, Terre di Perseto, Le Filigare, The Poggio al Sole, Castello di Querceto , Castello di Uzzano
ค่ำ	อาหารค่ำ ณ ภัตตาคารท้องถิ่น
	นำท่านเข้าสู่ที่พัก ณ โรงแรม Hotel Firenze หรือเทียบเท่า (คืนที่3)

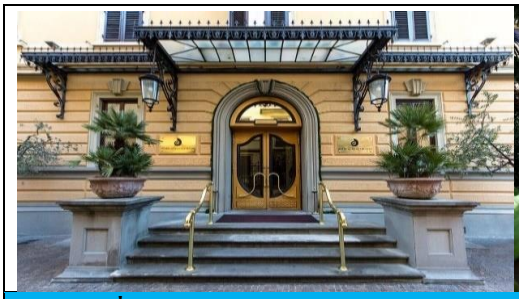

วันเสาร์ที่ 13 ก.พ. 2570 (5)

ฟลอเรนซ์ -โบโลญญา - ซี้ตี้ทัวร์- (ทดสอบรถเฟอร์ร่ารี่และพิพิธภัณฑ์)-แวะทัวร์สนามซานซี่โร่-มิลาน

07.00 น.	รับประทานอาหารเช้า ณ ห้องอาหารภายในโรงแรม
08.30 น.	นำคณะเดินทางไปยังเมืองโบโลญญา เมืองที่มีชื่อเสียงในการด้านผลิตรถสปอร์ต “เฟอร์รารี่” (Home of Ferrari) Maranello, Bologna,Italy https://www.ferrari.com/it-IT/museums/ferrari-maranello และมีทีมฟุตบอลของอิตาลี คือสโมสรโบโลญญา ด้วยเช่นกัน ใช้เวลาเดินทางประมาณ 1 ชม.เศษ เมืองนี้เป็นเมืองที่มีสถาปัตย์กรรมบ้านเรือนที่สวยงามไม่แพ้ เมืองฟลอเรนซ์ บรรยายกาศอบอุ่น เงียบสงบ และเมืองค่อนข้างน่ารัก และใช้ถ่ายทำภาพยนต์มากมายหลายเรื่อง คนที่ชมถ่ายรูปไม่ควรพลาด

12.00 น.	อาหารกลางวัน ณ ภัตตาคาร (เมนูอาหารไทย)
บ่าย	หลังจากนั้นจะพาทุกท่านไปทดลองขับรถสปอร์ต เช่น เฟอร์รารี มาเซราติ หรือ รถชนิดอื่นๆ ได้ด้วยเช่นกัน ลูกค้าท่านใด สนใจสามารถเลือก ชำระเงินเพิ่มเติมได้ (สอบถามรายละเอียดเพิ่มเติมก่อนเดินทางได้) รวมเลือกเข้าชมพิพิธภัณฑ์ของเฟอร์ร่ารี ในเขตเมืองโบโลญญา ที่น่าสนใจ และตื่นตาตื่นใจ

14.00 น.	นำคณะเดินทางต่อไปยังเมืองมิลาน เพื่อไปท่องเที่ยว และพักแรมต่อไป

17.00 น.	นำท่านแวะเยี่ยมชม สนาม San Siro Stadium เป็นสนามฟุตบอลของทีม AC Milan และ Inter Milan ที่มีชื่อเสียงและเป็นที่รู้จักมากแห่งหนึ่งของโลกที่ตั้งอยู่ในเมืองมิลาน เป็นหนึ่งในสถานที่จัดการแข่งขันชั้นนำของอิตาลีและยังเป็นสนามกีฬาที่ใหญ่ที่สุดแห่งหนึ่งในยุโรปอีกด้วย

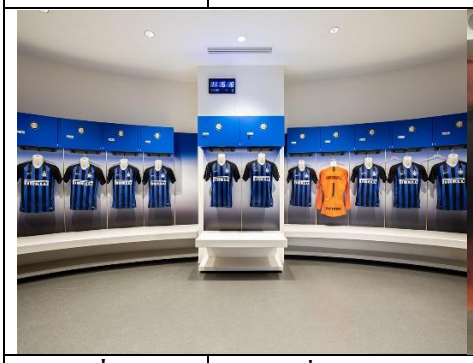

ค่ำ	อาหารค่ำ ณ ภัตตาคาร
	นำท่านเข้าสู่ที่พัก ณ โรงแรม โรงแรม UNA Hotel Milan City หรือเทียบเท่า (คืนที่ 4)

วันอาทิตย์ที่ 14 ก.พ. 2570 (6) **มิลาน-ชมเมืองMilan Duomo - Cathedral & City Tour –ช้อปปิ้ง-เดินทางสู่สนามSan Siro Stadium –** **15.00 ชมการแข่งขันฟุตบอล ระหว่าง INTER Milan VS. AC Milan -มิลาน**	
07.00 น.	อาหารเช้า ณ ห้องอาหารภายในโรงแรม
09.30 น.	จากนั้นนำคณะ เยี่ยมชม **Duomo di Milano** หรือ มหาวิหารแห่งมิลาน(Milan Cathedral) เป็นมหาวิหารที่มีสถาปัตยกรรมแบบกอธิค อันได้ชื่อว่าเป็นวิหารแบบกอธิคที่ใหญ่ที่สุดในโลก และ แลนด์มาร์คสำคัญอันเป็นสัญลักษณ์ของมิลานที่ห้ามพลาดเด็ดขาดเมื่อมาเยือนมิลาน
	ให้ทุกท่านเดินชมร้านค้ามากมายโดยรอบพื้นที่โบถส์ อูดูโม่ มิลาน และให้ทุกท่านอิสระเลือกช้อปปิ้งด้วย
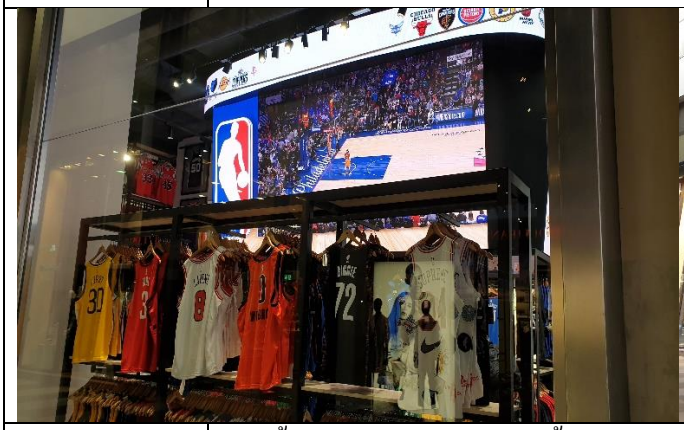	
10.30 น.	จากนั้นให้อิสระทุกท่านช้อปปิ้ง ณ Galleria Vittorio Emanuele II ซึ่งเป็นหนึ่งในศูนย์การค้าที่เก่าแก่ที่สุดในโลก มีลักษณะเป็นทางเดินและอาคารขนาบ 4 ชั้น อัดแน่นไปด้วยร้านค้าแบรนด์เนมต่างๆมากมาย เช่น วาเลนติโน กุชชี่ พราด้า อาร์มานี่ และอื่นๆ อีกมากมายตั้งเรียงรายอยู่ในย่านสุดหรูแห่งนี้

กลางวัน	อาหารกลางวัน ณ ภัตตาคารหน้าสนามฯอิสระทานอาหารก่อนเกมส์ (เมนูอาหารพื้นเมือง) ***พร้อมแจกเงินสำหรับอาหารกลางวัน ท่านละ 20 €***
บ่าย	นำคณะเดินทางสู่สนามซานซีโร่ สเตเดี้ยม สนามฟุตบอลร่วมเมืองมิลาน เพื่อนำท่านไปชมฟุตบอล เกาโช่ซีรีเอ ระหว่างทีม **Inter Milan VS. AC Milan** (15.00 PM TBC) หลังจากเกมส์การแข่งขันจบ นัดหมายเจอกันในช่วงเย็นๆ ต่อไป

ค่ำ	อาหารค่ำ ณ ภัตตาคาร (เมนูอาหารจีน หรือท้องถิ่น)
	นำท่านเข้าสู่ที่พัก ณ โรงแรม UNA Hotel Milan City หรือเทียบเท่า (คืนที่ 5)

ช่วงค่ำพาคณะลูกค้าที่สนใจไปสัมผัสบรรยายกาศยามราตรี ตามพับร้านเบียร์ ใกล้ๆโรงแรมฯ

วันจันทร์ที่ 15 ก.พ. 2570 (7) **มิลาน-เบอร์กาโม่-ทะเลสาบ โคโม่ -ฟ๊อกทาวน์ เอาท์เลต ช้อปปิ้ง- ออกเดินทางสู่ สนามบินมิลาน**	
07.00 น.	อาหารเช้า ณ ห้องอาหารภายในโรงแรม
08.30 น.	พาคณะเดินทางมายังเมืองเบอร์กาโม่ เมืองมรดกโลกที่น่าสนใจแห่งหนึ่ง เมืองแบร์กาโม (Bergamo) เปรียบเสมือนขุมทรัพย์อันล้ำค่าทางตอนเหนือของอิตาลี ซึ่งมีแหล่งท่องเที่ยวน่าสนใจ เช่น จัตุรัส Piazza Vecchia, มหาวิหาร Cattedrale di Bergamo e Battistero และหอบัพติศมาของมหาวิหาร Basilica di Santa Maria Maggiore แบร์กาโมมีศูนย์กลางสองแห่ง ได้แก่ เมืองอัลตา (Alta) ทางตอนบน และเมืองบัสซา (Bassa) อีกทั้งยังมีย่าน Via 20 Settembre ซึ่งแหล่งช้อปปิ้งที่มีชื่อเสียงของเมืองเบอร์กาโม่ด้วยเช่นกัน สำหรับแฟนบอลอิตาลี น่าจะรู้จัก**ทีมฟุตบอลอตาลันต้า** ทีมดังและยอดทีมแห่งแบร์กาโม่ "ทีมเทพธิดา" มีนักเตะชื่อชื่อดังที่เคยค้าแข้งที่นี่ คือ ราสมุส ฮอยลุนด์ จาก อตาลันต้า

10.30 น.	นำคณะเดินทางสู่ทะเลสาบน้ำจืด เลคโคโม่ ที่อยู่ทางตอนเหนือของกรุงมิลาน ที่สวยงาม ของธรรมชาติ ที่มีภูเขา ต้นไม้มากมาย ให้ทุกท่านได้เต็มอิ่มกับบรรยายกาศที่สดชื่น ลมแดด ที่มีความเย็นสบาย พร้อมถ่ายรูปวิวธรรมชาติบ้านเรือนโดยรอบทะเลสาบ ทำคอนเท้นฯอย่างเต็มอิ่ม

กลางวัน	อาหารกลางวัน ณ ภัตตาคาร (เมนูอาหารพื้นเมือง)
บ่าย	นำคณะเดินทางสู่ ฟ๊อกทาวน์ ฯ แฟตเตอรี่ เอาท์เลต ที่มีสินค้าแบรนด์ดังมากมาย ให้ทุกท่านเลือกช้อปปิ้งอย่างอิสระ อย่างน้อย 2-3 ชม. อาทิเช่น โปโร่ บอสส วาเลนติโน กุชชี่ พราด้า อาร์มานี่ และอื่นๆ อีกมากมายตั้งเรียงรายอยู่ในเอาท์เลต นี้

18.00 น.	ออกเดินทางสู่ สนามบิน ณ กรุงมิลาน พร้อม แจก Snack Box
19.00 น.	คณะเดินทางถึง สนามบิน มัลเปนซา มิลาน ทำการเช็คอินโหลดกระเป๋า เพื่อเตรียมตัวกลับสู่ประเทศไทย
22.15 น.	คณะเดินทางสู่ ท่าอากาศยานนานาชาติดูไบ โดยสายการบิน Emirates เที่ยวบินที่ EK92

วันอังคารที่ 16 ก.พ. 2570 (8)

สนามบินนานาชาติดูไบ - ถึงประเทศไทยโดยสวัสดิภาพ

06.25 น.	คณะเดินทางถึง ท่าอากาศยานนานาชาติดูไบ เพื่อเปลี่ยนเครื่อง
09.40 น.	คณะเดินทางกลับสู่ ประเทศไทย โดยสายการบิน Emirates เที่ยวบินที่ EK372
19.25 น.	คณะเดินทางถึง ประเทศไทย สนามบินสุวรรณภูมิ โดยสวัสดิภาพ

(โปรแกรมอาจมีการเปลี่ยนแปลงได้ตามความเหมาะสมขึ้นอยู่กับวันที่แข่งขันฟุตบอลและสถานการณ์ ณ ปัจจุบัน)

อัตราค่าบริการ (เดินทาง 8 วัน 5 คืน)

รายละเอียด	อัตราค่าบริการสำหรับ 15 ท่านขึ้นไป ท่านละ
ราคาผู้ใหญ่พักคู่ (ราคาท่านละ) Random Seat	**149,900 บาท**
ราคาผู้ใหญ่พักคู่ (ราคาท่านละ) Long Lower	**159,900 บาท**
พักเดี่ยว เพิ่มท่านละ	**30,000 บาท**

อัตราค่าบริการนี้รวม

1) เครื่องบินฯ **สายการบิน Emirates** ไปกลับ กรุงเทพ ฯ-โรม // มิลาน-กรุงเทพ ฯ

2) โรงแรมที่พัก ฯ จำนวน 5 คืน ระดับ 4 ดาว พักห้องละ 2 ท่าน

3) อาหารเครื่องดื่มฯ ตามโปรแกรมฯ และ**รถโค้ช** รับส่ง มาตรฐาน

4) ค่าเข้าชมสถานที่ท่องเที่ยวที่ระบุไว้ในรายการ, รวมถึงกิจกรรมต่าง ๆ และเข้าชมสนามฟุตบอลที่ระบุไว้

5) ผู้นำทางจากประเทศไทย **เชี่ยวชาญทางด้านฟุตบอลฯ และอื่น ๆ**

6) ค่าธรรมเนียมวีซ่าฯ ประเทศอิตาลี (จำนวน 1 รอบ เท่านั้น)

7) ค่าประกันภัยการเดินทางฯ มาตรฐานสำหรับ เสียชีวิต และเจ็บป่วย 1,000,000 บาท ละ 500,000 บาท

8) น้ำดื่มบนรถโค้ช วันละ 1-2 ขวด

9) ค่าตั๋วเข้าชมฟุตบอล ระหว่างทีม **INTER Milan VS. AC Milan (2 ที่นั่งติดกัน)**

10) ผ้าพันคอแมทช์เดย์ 1 ผืน

อัตราค่าบริการนี้ไม่รวม

1) ค่าน้ำหนักกระเป๋าเกินท่านละ 30 กิโลกรัม

2) ค่าหนังสือเดินทางฯ

3) ค่าใช้จ่ายส่วนตัวต่าง ๆ อาทิ ค่าโทรศัพท์ ค่าซักรีด ฯลฯ

4) ค่าอาหาร และเครื่องดื่มพิเศษ ที่ไม่ได้ระบุในรายการ เบียร์, เหล้า และแอลกอฮอล์ ต่างๆ หรือร้าน คาราโอเกะ

5) ค่าภาษีมูลค่าเพิ่ม 7 %

6) ค่าทิปไกด์ และ คนขับรถ วันละ 5 ยูโร / ต่อคน

<u>การชำระเงิน</u>

กรณีทำการจองก่อนการเดินทาง 45 วัน

งวดที่ 1 : ชำระมัดจำ 50% ของค่าทัวร์

งวดที่ 2 : ชำระส่วนที่เหลือ หลังทำการยื่นวีซ่าอนุมัติแล้ว หรือก่อนเดินทาง 30 วัน

กรณีทำการจองน้อยกว่าการเดินทาง 45 วัน : ชำระเต็มจำนวน

<u>หมายเหตุ :</u> หากกรณีลูกค้าถูกปฏิเสธการได้รับวีซ่า (วีซ่าไม่ผ่าน) ทางทัวร์จะขอทำการคืนเงินที่ชำระมาแล้ว หลังจากหักค่าใช้จ่ายที่เกิดขึ้นจริง เช่น ค่าธรรมเนียมการยื่นวีซ่า , ค่าตั๋วเครื่องบิน , ค่าตั๋วฟุตบอล เป็นต้น

<u>กรณียกเลิกการจอง</u>

ยกเลิกก่อนออกเดินทาง 60 วัน 80% ของค่าทัวร์ /ท่าน

ยกเลิกก่อนการเดินทาง 40 วัน ก่อนการเดินทาง หัก 90% ของค่าทัวร์

ยกเลิกก่อนการเดินทาง 30 วัน ก่อนการเดินทาง หัก 100% ของค่าทัวร์

หากท่านยกเลิกการเดินทางในเงื่อนไขใด เงื่อนไขหนึ่ง แต่ท่านสามารถหาผู้เดินทางมาแทนได้ โดยสามารถยื่นขอวีซ่าได้ทันตามกำหนดเวลา ทางบริษัทฯ จะคิดค่าใช้จ่ายเพิ่มคือค่าวีซ่า และค่าเปลี่ยนชื่อตั๋วเท่านั้น และต้องไม่อยู่ในเงื่อนไขของตั๋วที่ NON-CHANGE NAME & NON-REFUND

หากท่านยกเลิกการเดินทาง อันเนื่องมาจากบุคคลใดบุคคลหนึ่งในคณะของท่านไม่ได้รับการพิจารณาอนุมัติวีซ่า ไม่ว่าด้วยเหตุผลใด ๆ ก็ตามอันเป็นการพิจารณาของสถานทูต ซึ่งการยกเลิกเฉพาะบุคคลหรือยกเลิกพร้อมกันทั้งหมด ให้ถือเป็นการยกเลิกตามเงื่อนไขของวันเวลาที่ยกเลิกดังกล่าวข้างต้น

บริษัทฯ ขอสงวนสิทธิ์ในการยกเลิกการเดินทางในกรณีที่มีผู้เดินทาง ต่ำกว่า 15 ท่าน โดยที่จะแจ้งให้ผู้เดินทางทราบล่วงหน้าก่อน 15 วัน และขอสงวนสิทธิ์ในการเปลี่ยนแปลงการท่องเที่ยว รวมทั้งไม่สามารถรับผิดชอบจากกรณีที่เกิดเหตุจำเป็นสุดวิสัยดังนี้ การล่าช้าของสายการบิน, การนัดหยุดงาน, ภัยธรรมชาติ, การก่อจลาจล, อุบัติเหตุ ฯลฯ ทั้งนี้จะคำนึงถึงผลประโยชน์และจะรักษาผลประโยชน์ของท่านไว้ให้ได้มากที่สุด และทางบริษัทฯจะไม่รับผิดชอบค่าใช้จ่ายที่เกิดขึ้น หากท่านถูกปฏิเสธการเข้าเมือง อันเนื่องจากการกระทำที่ส่อไปในทางผิดกฎหมายหรือการหลบหนีเข้าเมือง ฯลฯ และจะไม่คืนเงินค่าทัวร์ที่ท่านชำระมาแล้ว

<u>ข้อมูลเพิ่มเติมเรื่องตั๋วเครื่องบิน</u>

ทางบริษัทได้สำรองที่นั่งพร้อมชำระเงินมัดจำค่าตั๋วเครื่องบินแล้ว หากท่านยกเลิกทัวร์ ไม่ว่าจะด้วยสาเหตุใด ทางบริษัทขอสงวนสิทธิ์การเรียกเก็บค่ามัดจำตั๋วเครื่องบิน ซึ่งมีค่าใช้จ่าย ประมาณ 1,000 - 5,000 บาท แล้วแต่สายการบินและช่วงเวลาเดินทาง

หาก ตั๋วเครื่องบินทำการออกแล้ว แต่ท่านไม่สามารถออกเดินทางได้ ทางบริษัทขอสงวนสิทธิ์เรียกเก็บค่าใช้จ่ายตามที่ เกิดขึ้นจริง และรอ Refund จากทางสายการบิน ใช้เวลาประมาณ 3-6 เดือนเป็นอย่างน้อย

<u>ข้อมูลเพิ่มเติมเรื่องโรงแรมที่พัก</u>

เนื่องจากการวางแปลนห้องพักของแต่ละโรงแรมแตกต่างกัน จึงอาจทำให้ห้องพักแบบห้องเดี่ยว (Single) ,ห้องคู่ (Twin/Double) และห้องพักแบบ 3 ท่าน/3 เตียง (Triple Room) ห้องพักอาจจะไม่ติดกัน และบางโรงแรมอาจจะไม่มีห้องพักแบบ 3 เตียงเดี่ยวแต่อาจจะได้เป็น 1 เตียงใหญ่กับ 1 เตียงพับเสริม

โรงแรมในยุโรปส่วนใหญ่อาจจะไม่มีเครื่องปรับอากาศเนื่องจากอยู่ในแถบที่มีอุณหภูมิต่ำ

กรณีที่มีงานจัดประชุมนานาชาติ (Trade Fair) เป็นผลให้ค่าโรงแรมสูงขึ้นมากและห้องพักในเมืองเต็ม บริษัทฯขอสงวนสิทธิ์ในการปรับเปลี่ยนหรือย้ายเมืองเพื่อให้เกิดความเหมาะสม

โรงแรมในยุโรปที่มีลักษณะเป็น Traditional Building ห้องที่เป็นห้องเดี่ยวอาจเป็นห้องที่มีขนาดกะทัดรัด และไม่มีอ่างอาบน้ำ ซึ่งขึ้นอยู่กับการออกแบบของแต่ละโรงแรมนั้นๆ และห้องแต่ละห้องอาจมีลักษณะแตกต่างกัน

<u>ข้อความซึ่งถือเป็นสาระสำหรับท่านผู้มีเกียรติซึ่งร่วมเดินทาง</u>

ทางบริษัทฯ เป็นตัวแทนในการจัดนำสัมมนา และการเดินทางที่มีความชำนาญ โดยจัดหาโรงแรมที่พัก อาหาร ยานพาหนะ และสถานที่ท่องเที่ยวพร้อมทั้งการสัมมนา ดูงาน เพื่อความสะดวกสบาย และเกิดประโยชน์สูงสุดในการเดินทาง ทั้งนี้ทางบริษัทฯ ไม่สามารถรับผิดชอบในอุบัติเหตุหรือความเสียหายที่เกิดจากโรงแรมที่พัก ยานพาหนะ, อันเนื่องจากอุบัติเหตุรวมถึงภัยธรรมชาติ, โจรกรรม, วินาศกรรม, อัคคีภัย, การผละงาน, การจลาจล, สงครามการเมือง, การผันผวนของอัตราแลกเปลี่ยนเงินตราระหว่างประเทศ, การนัดหยุดงาน, ความล่าช้าของเที่ยวบิน, สายการเดินเรือ, รถไฟ, พาหนะท้องถิ่น, ตลอดจนการถูกปฏิเสธออกวีซ่าจากกงสุล และ / หรือ ส่วนงานที่เกี่ยวข้องกับสถานเอกอัครราชทูต รวมถึงผู้มีอำนาจทำการแทนประจำประเทศไทย (โดยไม่จำต้องแสดงเหตุผล เนื่องจากเป็นสิทธิพิเศษทางการทูต) ซึ่งอยู่เหนือการควบคุมของบริษัทฯ หมายรวมถึงในระหว่างการเดินทางท่องเที่ยวทั้งใน หรือ ต่างประเทศ แต่ทางบริษัทฯ มีความคุ้มครอง และประกันอุบัติเหตุ ตามเงื่อนไขที่บริษัทฯ ที่รับประกันในกรณีที่ผู้ร่วมเดินทางถูกปฏิเสธโดยเจ้าหน้าที่ตรวจคนเข้าเมืองของประเทศไทย และ/หรือ ต่างประเทศ มิให้เดินทางออก หรือ เข้าประเทศ เนื่องมาจากความประพฤติ พฤติกรรมของผู้เดินทาง ไม่ปฏิบัติตามกฎระเบียบด้านการความคุมโรคติดต่อเฉพาะพื้นที่มีการปลอมแปลงเอกสารเพื่อการเดินทาง รวมถึงมีสิ่งผิดกฎหมาย บริษัทฯ จะไม่คืนค่าใช้จ่ายใดๆ รายละเอียดด้านการเดินทาง อาจมีการเปลี่ยนแปลงได้ตามความจำเป็น หรือเพื่อความเหมาะสมทั้งปวง โดยมิต้องแจ้งให้ทราบล่วงหน้า ทั้งนี้การขอสงวนสิทธิดังกล่าว บริษัทจะยึดถือและคำนึงถึงผลประโยชน์ตลอดจนความปลอดภัยของท่านผู้มีเกียรติ ซึ่งร่วมเดินทางเป็นสำคัญ

<u>เงื่อนไขข้อตกลง</u>

บริษัท ขอสงวนสิทธิ์ ในการยกเลิกหรือเปลี่ยนแปลงรายการทัวร์ส่วนหนึ่งส่วนใดตามความจำเป็นและความเหมาะสม ซึ่งทั้งนี้ ขึ้นอยู่กับ การยืนยันการสำรองที่นั่งจากสายการบิน การล่าช้าของสายการบิน การจองโรงแรมที่พัก การเปลี่ยนแปลงโรงแรม การจองร้านอาหาร และ รายการอาหาร และ / หรือ เหตุการณ์ทางการเมือง การประท้วง การนัดหยุดงาน ภัยจากธรรมชาติ อันเป็นสาเหตุให้ต้องเลื่อนการเดินทาง หรือ ไม่สามารถจัดพาคณะเที่ยวได้ตามรายการทั้งหมด ทั้งนี้ ทางบริษัทฯ จะคำนึงถึง ความปลอดภัย และผลประโยชน์สูงสุด ของท่านลูกค้า ผู้มีอุปการะคุณ เป็นสำคัญ